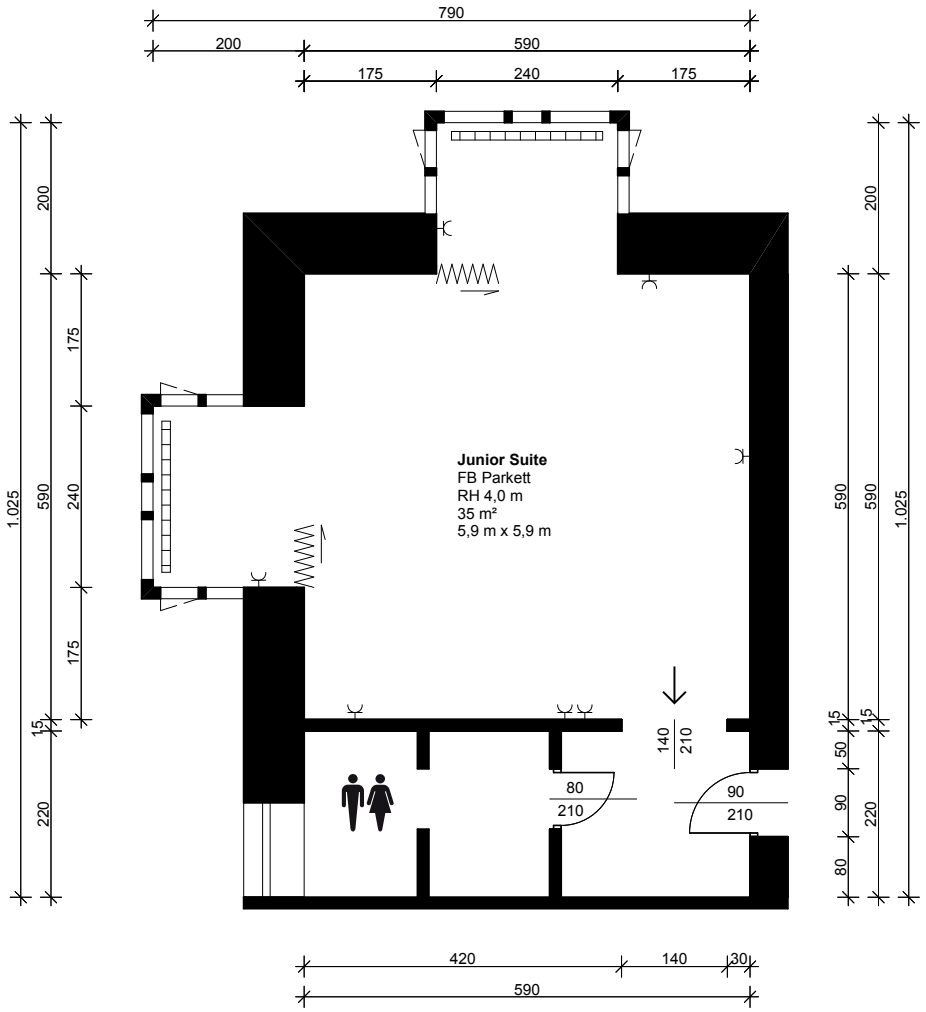

Infos/Ausstattung

W-LAN
Leinwand: portabel
Beamer: portabel
Tür: braun
Beschattung: Gardinen innen

Legende

- Wandsteckdose
- Notausgang
- WC
- Konferenzraum
- Vorhang
- Heizkörper